

FONDO PER LO SVILUPPO E LA COESIONE 2014 - 2020	
SCHEDA INTERVENTO N.	6
CODICE PROGETTO	PZ141
STRADA	
Collegamento Mediano Murgia-Pollino	
TITOLO INTERVENTO	
Collegamento mediano Murgia - Pollino Pisticci - Tursi - Valsinni 1° Stralcio	
TIPOLOGIA INTERVENTO	
Completamenti di itinerari	
LOCALIZZAZIONE	
Basilicata	
DESCRIZIONE SINTETICA	
<p>L'intervento fa parte dell'itinerario "Collegamento Mediano Murgia-Pollino", si tratta in particolare del 1° stralcio funzionale nell'ambito del Tratto III dell'itinerario, da Pisticci (SS 407) a Montalbano (SS 598) a Valsinni (SS 653). L'intervento prevede la realizzazione di una variante per risolvere un tratto di valico e migliorare il collegamento tra la S.S. 407 "Basentana" e la S.S. 598 "della Val d'Agri". L'intervento ha uno sviluppo complessivo di circa 3 km; le opere maggiori sono costituite da una galleria naturale (1 km circa) ed un viadotto (200 m circa). La sezione tipo C1 secondo il D.M. 5/11/2001, con una corsia per senso di marcia ed una piattaforma stradale di larghezza complessiva pari a 10,5 m, è presa a riferimento per l'adeguamento dei tratti stradali interessati dall'intervento.</p>	
SOGGETTO ATTUATORE	
Anas	
COSTO DELL'INTERVENTO (milioni di euro)	
53,50 (importo FSC 48,15 – Piano Sud 5,35)	
OBIETTIVI GENERALI E FINALITA'	
<p>L'intervento ha lo scopo di ridurre i tempi di percorrenza, di migliorare i livelli di servizio incrementando i livelli di sicurezza della circolazione. In particolare risolve la discontinuità prestazionale nel collegamento con la SS 598 "fondo valle Agri", costituita da tratto di valico presente in Comune di Craco Peschiera.</p>	

PLANIMETRIA GENERALE INTERVENTO

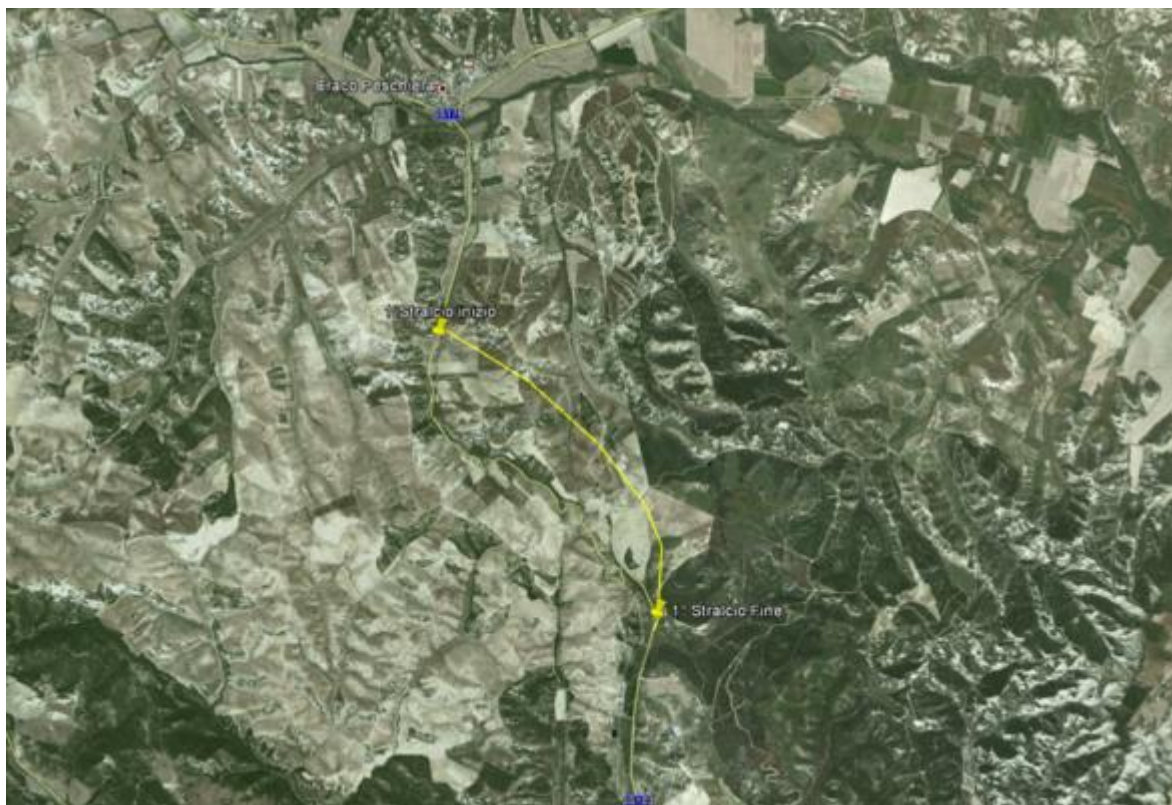

STATO AVANZAMENTO PROGETTUALE

Progetto Preliminare

BREVE DESCRIZIONE DEI RISULTATI ATTESI

Il progetto evidenzia una forte capacità di riduzione della durata del collegamento, migliorando i livelli di servizio e di sicurezza della circolazione

INDICATORE DI RISULTATO	Valore attuale (2016)	Valore target (2023)
Miglioramento del Livello di servizio	50% C – 50% D	100% C

INDICATORE DI REALIZZAZIONE

Collegamento mediano Murgia - Pollino Pisticci - Tursi - Valsinni 1° Stralcio per uno sviluppo di circa 3 Km

CRONOPROGRAMMA E PIANO FINANZIARIO PER ANNUALITA'																
ANNO	2016		2017		2018		2019		2020		2021		2022		2023	
ATTIVITA'																
SPESA(*)			0,04		0,15		4,97		5,04		9,44		11,81		16,7	

Legenda

	Progettazione		Affidamento		Realizzazione			
--	---------------	--	-------------	--	---------------	--	--	--

STRUMENTO ATTUATIVO															
Piano Pluriennale Anas 2016 - 2020															

(*) Progettazione e Realizzazione